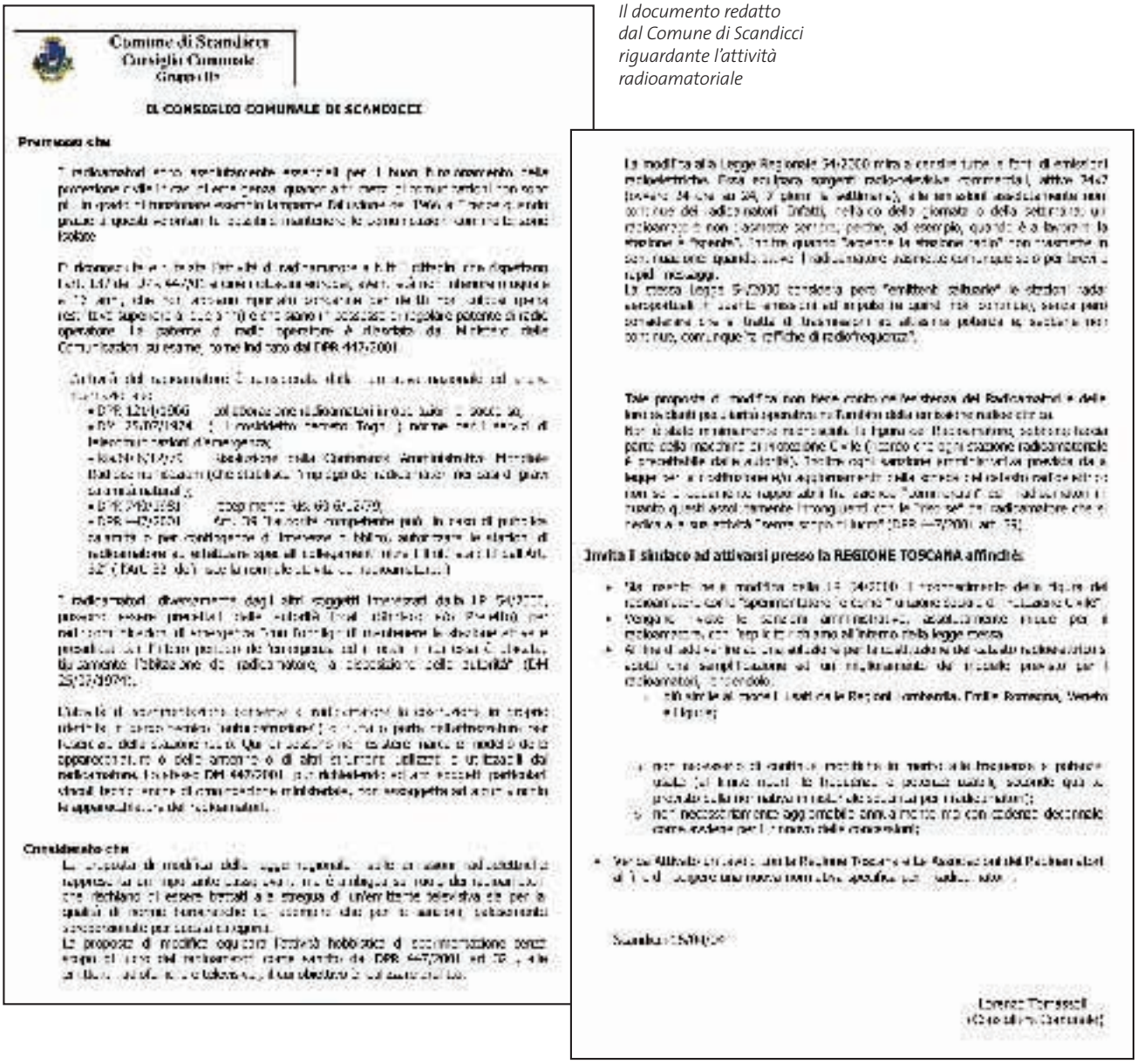

Comune di Scandicci
Consiglio Comunale
Gruppo [illegible]

IL CONSIGLIO COMUNALE DI SCANDICCI

Premesso che

[illegible]

Considerato che

[illegible]

Invita il sindaco ad attivarsi presso la REGIONE TOSCANA affinché:

[illegible]

Scandicci [illegible]

Lorenzo Tommasoli
(Capogruppo Comunale)

Il documento redatto dal Comune di Scandicci riguardante l'attività radioamatoriale

Un radioamatore al "lavoro"