Sogni nell'Italia che

Sogni mini che

Per uscire dalla cantina. A magazzino.

Quando sarà che anche il mio sindaco mi ha insegnato?

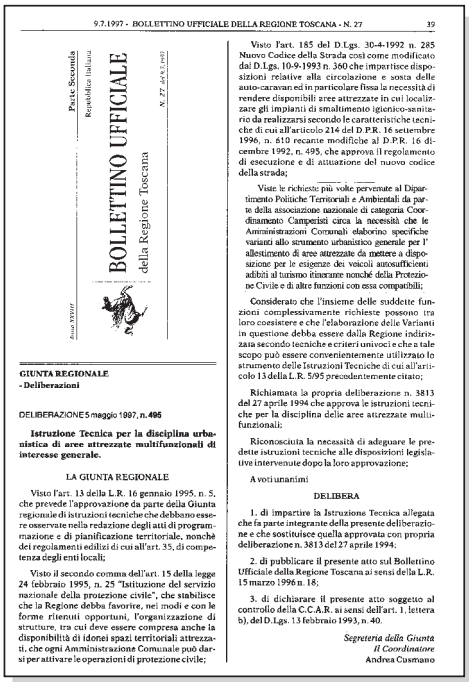

9.7.1997 - BOLLETTINO UFFICIALE DELLA REGIONE TOSCANA - N. 27 39

Poste Italiane — Spedizione in abbonamento postale

Anno XXVIII

BOLLETTINO UFFICIALE della Regione Toscana

N. 27 del 9.7.1997

GIUNTA REGIONALE
- Deliberazioni

DELIBERAZIONE 5 maggio 1997, n. **495**

Istruzione Tecnica per la disciplina urbanistica di aree attrezzate multifunzionali di interesse generale.

LA GIUNTA REGIONALE

Visto l'art. 13 della L.R. 16 gennaio 1995, n. 5, che prevede l'approvazione da parte della Giunta regionale di istruzioni tecniche che debbano essere osservate nella redazione degli atti di programmazione e di pianificazione territoriale, nonchè dei regolamenti edilizi di cui all'art. 35, di competenza degli enti locali;

Visto il secondo comma dell'art. 15 della legge 24 febbraio 1995, n. 25 "Istituzione del servizio nazionale della protezione civile", che stabilisce che la Regione debba favorire, nei modi e con le forme ritenuti opportuni, l'organizzazione di strutture, tra cui deve essere compresa anche la disponibilità di idonei spazi territoriali attrezzati, che ogni Amministrazione Comunale può darsi per attivare le operazioni di protezione civile;

Visto l'art. 185 del D.Lgs. 30-4-1992 n. 285 Nuovo Codice della Strada così come modificato dal D.Lgs. 10-9-1993 n. 360 che impartisce disposizioni relative alla circolazione e sosta delle auto-caravan ed in particolare fissa la necessità di rendere disponibili aree attrezzate in cui localizzare gli impianti di smaltimento igienico-sanitario da realizzarsi secondo le caratteristiche tecniche di cui all'articolo 214 del D.P.R. 16 settembre 1996, n. 610 recante modifiche al D.P.R. 16 dicembre 1992, n. 495, che approva il regolamento di esecuzione e di attuazione del nuovo codice della strada;

Viste le richieste più volte pervenute al Dipartimento Politiche Territoriali e Ambientali da parte della associazione nazionale di categoria Coordinamento Camperisti circa la necessità che le Amministrazioni Comunali elaborino specifiche varianti allo strumento urbanistico generale per l'allestimento di aree attrezzate da mettere a disposizione per le esigenze dei veicoli autosufficienti adibiti al turismo itinerante nonché della Protezione Civile e di altre funzioni con essa compatibili;

Considerato che l'insieme delle suddette funzioni complessivamente richieste possono tra loro coesistere e che l'elaborazione delle Varianti in questione debba essere dalla Regione indirizzata secondo tecniche e criteri univoci e che a tale scopo può essere convenientemente utilizzato lo strumento delle Istruzioni Tecniche di cui all'articolo 13 della L.R. 5/95 precedentemente citato;

Richiamata la propria deliberazione n. 3813 del 27 aprile 1994 che approva le istruzioni tecniche per la disciplina delle aree attrezzate multifunzionali;

Riconosciuta la necessità di adeguare le predette istruzioni tecniche alle disposizioni legislative intervenute dopo la loro approvazione;

A voti unanimi

DELIBERA

1. di impartire la Istruzione Tecnica allegata che fa parte integrante della presente deliberazione e che sostituisce quella approvata con propria deliberazione n. 3813 del 27 aprile 1994;

2. di pubblicare il presente atto sul Bollettino Ufficiale della Regione Toscana ai sensi della L.R. 15 marzo 1996 n. 18;

3. di dichiarare il presente atto soggetto al controllo della C.C.A.R. ai sensi dell'art. 1, lettera b), del D.Lgs. 13 febbraio 1993, n. 40.

Segreteria della Giunta
Il Coordinatore
Andrea Cusmano

N° 55 - LUGLIO / AGOSTO 1997

1997

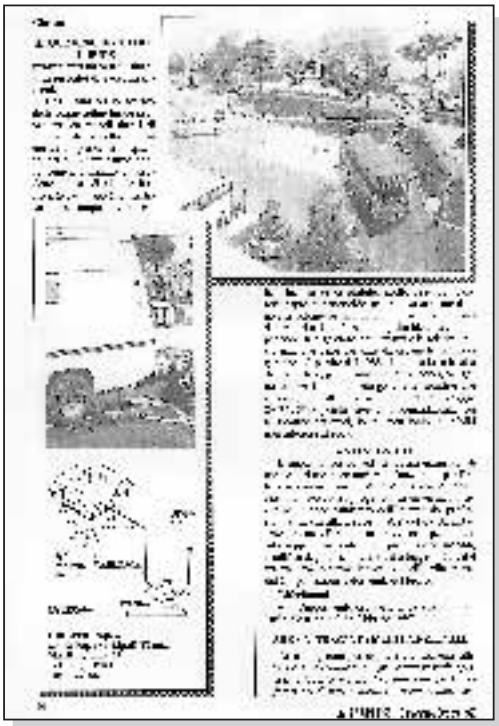

N° 57 - NOVEMBRE / DICEMBRE 1997

HANNO L'OBBLIGO DI INSTALLARE DUE POZZETTI AUTOPULENTI

ove poter scaricare ecologicamente le acque reflue delle autocaravan

I campeggi

Le aree attrezzate riservate alla sosta delle autocaravan

Le aree di servizio dotate di impianti di ristorazione

LA NORMATIVA

- **Art. 214 del decreto del Presidente della Repubblica datato 16 settembre 1996, n. 610**
  Supplemento ordinario n. 212 alla Gazzetta Ufficiale n. 284 del 4 dicembre 1996, modifiche al Regolamento d'Esecuzione del Codice della Strada
- **Legge Regionale Marche 23 Luglio 1996, n. 31**
- **Legge Regionale Lazio 13 dicembre 1996, n. 54**
- ***Deliberazione della Giunta Regionale Toscana del 05.05.1997, n. 495***
  "Istruzione tecnica per la disciplina urbanistica d'aree attrezzate multifunzionali d'interesse generale"
  Bollettino Ufficiale della Regione Toscana n. 27 del 9 luglio 1997

La Deliberazione, in ottemperanza alla lettera e), punto 2 dell'art. 214 del D.P.R. 610/96, **chiarisce e definisce che l'Impianto di smaltimento igienico-sanitario è costituito da due pozzetti autopulenti**, carrabili per carichi di prima categoria, destinati ad accogliere ecologicamente le acque reflue chiare e luride scaricate da veicoli o rimorchi dotati di serbatoi interni di raccolta.

- "***autopulenti***" poiché dotati di una corona di sciacquo interna che evita l'installazione di tubazione esterna, consentendo l'utilizzo di una quantità determinata d'acqua per lo sciacquo;
- "***carrabili per carichi di prima categoria***" poiché costruiti per sostenere in sicurezza l'eventuale passaggio delle ruote di autobus in manovra;

È fatto obbligo a chiunque spetti di osservare e di far osservare le suddette normative.