

# A

LCUNI IMPIANTI  
SIGNIFICATIVI DA  
NOI REALIZZATI  
SOME SIGNIFICANT  
PROJECTS WE  
HAVE BUILT

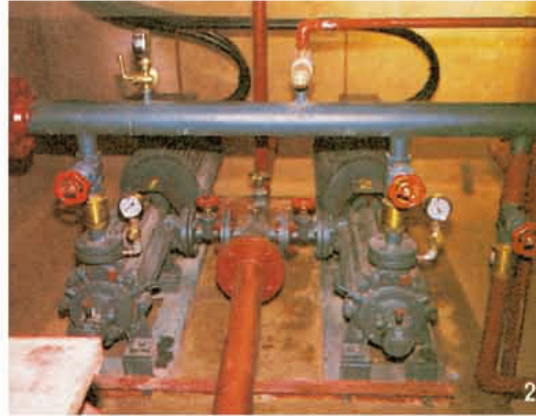

**1**  
**Pompaggio Acqua**  
Serbatoio  
Burundi - 1985  
**Water Pumping System**  
Water Tank  
Burundi - 1985



**2**  
**Pompaggio Acqua**  
Pompe - 12 KW  
Burundi - 1985  
**Water Pumping System**  
Pumps - 12 KW  
Burundi - 1985



**3**  
**Pompaggio Acqua**  
Moduli FV - 18 KWP  
Burundi - 1985  
**Water Pumping System**  
PV Plant - 18 KWP  
Burundi - 1985



**4**  
**Trasmissione Dati**  
Data Relays Systems



**5**  
**Ripetitore Radio-TV**  
1,7 KWP  
Vicenza - 1984  
**Radio-TV Repeater**  
1,7 KWP  
Vicenza - 1984



**6**  
**Rifugio Alpino**  
Valtellina - 1985  
**Alpine Shelter**  
Valtellina - 1985



**7**  
**Telerilevamento**  
Frane - Valanghe  
**Landslides - Avalanches**  
Telemetry



**8**  
**Unità Mobile**  
Protezione Civile  
**Disaster Ade**  
Mobile Unit